| | |
|---|---|
| Produit | Ölgemälde auf Leinwand „Porträt von |
| Référence | 12185A |

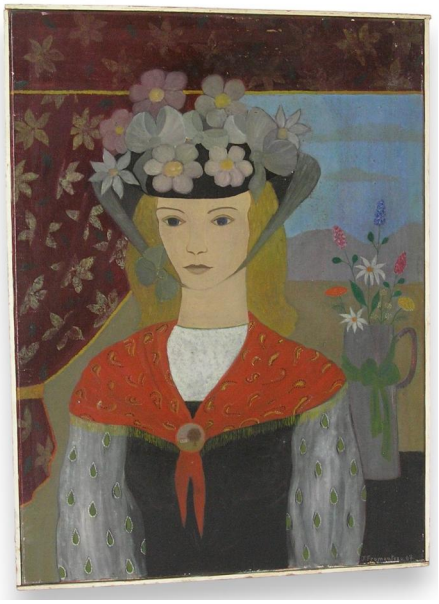

Tableau huile sur toile "Portrait de femme paysanne", signé J. FROMENTEAU, daté 67. Suisse. 20ème siècle.
Signé en bas à droite J. FROMENTEAU (Jacqueline).Daté 1967.
Dimensions : Ht 73cm x 54cm.

Origine : Suisse

Epoque : 20ème siècle

Matériaux : Huile sur toile

Dimensions :  Ht 74,5 x 55,5 cm

## Caractéristiques

| | |
|---|---|
| **Abmessungen** | Ht 74,5 x 55,5 cm |
| **Materialien** | Huile sur toile |
| **Herkunft** | Suisse |
| **Epoche** | 20ème siècle |

| | |
|---|---|
| Prix | CHF 700,00 TTC |