Produit	Serrure et deux gonds en fer forgé et
Référence	13820A

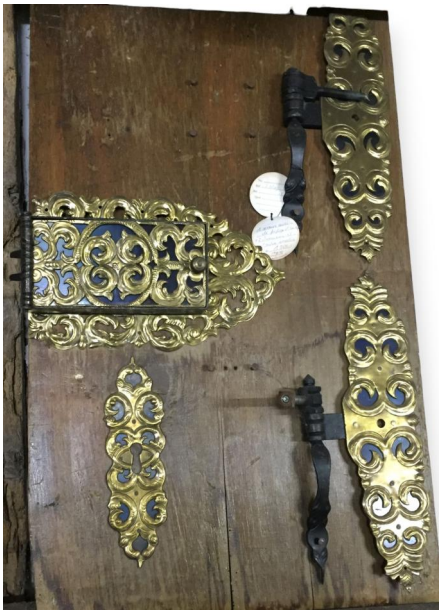

Serrure et deux gonds en fer forgé et laiton

Origine : Suisse

Epoque : 19ème siècle

Matériaux : Fer forgé

Caractéristiques

Materialien	Fer forgé
Herkunft	Suisse
Epoche	19ème siècle

Prix	CHF 950,00 TTC