MOINAT SA
Depuis 1920
100 ANS

Produit	Lithographie "Bécasseaux" signée COSANDEY
Référence	17122

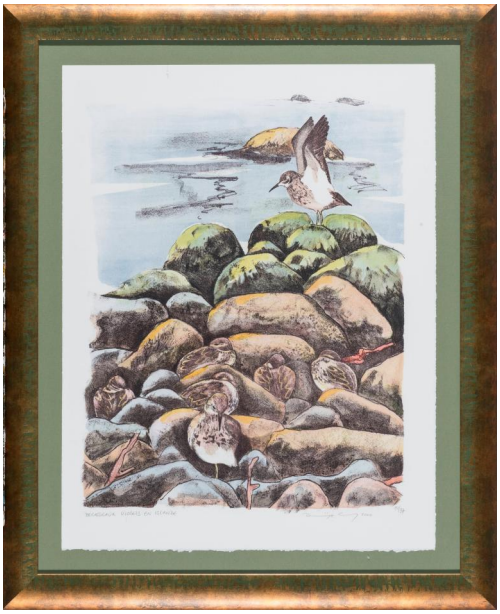

Lithographie "Bécasseaux violets en Islande" signée Dominique COSANDEY 2000 et numérotée 10/37 en bas au crayon, cachet à sec Atelier l'Epervière

Dominique COSANDEY
Né en Gruyère en 1953, il fait un apprentissage de décorateur, après avoir suivi ses écoles à Bulle, dans le canton de Fribourg. Aujourd'hui, il dessine et grave ses pierres lithographiques dans son atelier situé dans les Préalpes de sa Gruyère natale. Il imprime ses lithographies dans la tradition du métier : une à une, feuille à feuille, sur des presses centenaires. Passioné par la nature dès son enfance, il passe de nombreuses heures à l'observer. A l'affût de monde animal, il cherche sa trace et en contemple sa beauté, le croque et le décrit dans ses carnets de naturaliste. Sa quête d'émotions lui fera parcourir la Gruyère et le Pays d'Enhaut, la Corse, la Laponie, le Svalbard, l'Islande.
Origine : Suisse

Epoque : 20ème siècle

Matériaux : Papier

Dimensions : Ht 66 x 50 cm
Dimensions du cadre : Ht 87 x 67 cm

Caractéristiques

Abmessungen	Ht 66 x 50 / / Dimensions du cadre : Ht 87 x 67 cm
Materialien	Papier
Herkunft	Suisse
Epoche	20ème siècle

Prix	CHF 380,00 TTC