Produit	Dessin "Portrait de femme"
Référence	22989

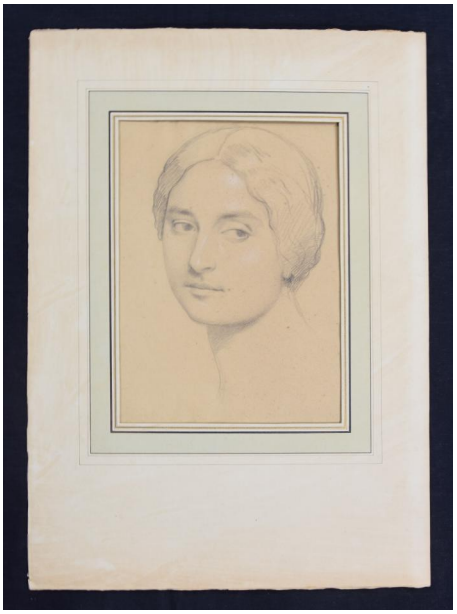

Dessin "Portrait de femme Me Lecadet", non signé
Provenant de la collection Bader-Revillod à Genève
Origine : France

Epoque : 19ème siècle

Matériaux : Papier

Dimensions : Ht 28 x 19 cm

Caractéristiques

Abmessungen	Ht 28 x 19 cm
Materialien	Papier
Herkunft	France
Epoche	19ème siècle

Prix	CHF 80,00 TTC