MOINAT SA
Depuis 1920
100 ANS

Produit	Vase en verre, jaspés de poudre intercalaire doré
Référence	36823

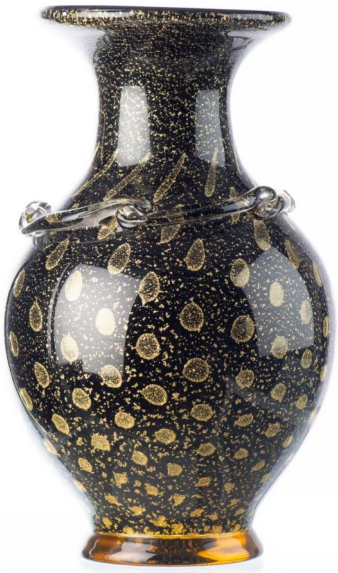

Vase en verre, jaspés de poudre intercalaire dorée avec application à chaud de verre
Origine : Italie

Epoque : 20ème siècle

Matériaux : Verre

Dimensions : Ht 28 x diamètre 16 cm

Caractéristiques

Abmessungen	Ht 28 x diamètre 16 cm
Materialien	Verre
Herkunft	Italie
Epoche	20ème siècle

Prix	CHF 280,00 TTC