Produit	Tableau huile sur toile "Portrait de
Référence	12185A

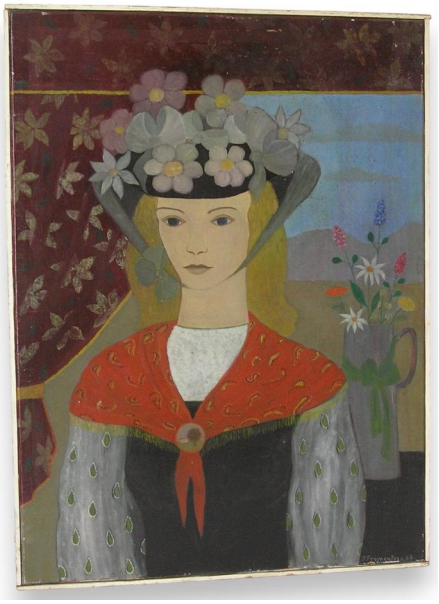

Tableau huile sur toile "Portrait de femme paysanne", signé J. FROMENTEAU, daté 67. Suisse. 20ème siècle.
Signé en bas à droite J. FROMENTEAU (Jacqueline).Daté 1967.
Dimensions : Ht 73cm x 54cm.

Origine : Suisse

Epoque : 20ème siècle

Matériaux : Huile sur toile

Dimensions : Ht 74,5 x 55,5 cm

Caractéristiques

Dimensiones	Ht 74,5 x 55,5 cm
Materiales	Huile sur toile
Origen	Suisse
Era	20ème siècle

Prix	CHF 700,00 TTC