Produit	Dessin à la mine de plomb "Portait de femme"
Référence	19832

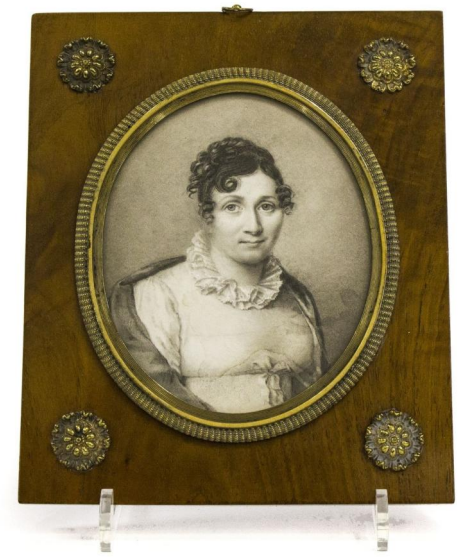

Dessin à la mine de plomb "Portait de femme" ovale dans un cadre réctangulaire à applications en laiton, école Genevoise, probablement Firmin MASSOT (1766-1849) ou Amélie MUNIER-ROMILLY (1788-1875)
Origine : Suisse

Epoque : Début 19ème siècle

Matériaux : Papier

Dimensions : Ht 14 x 11
Dimensions du cadre : Ht 21.5 x 18.5 cm

Caractéristiques

Ашәагаақәа	Ht 14 x 11 / / Dimensions du cadre : Ht 21.5 x 18.5 cm
Материалы	Papier
Источник	Suisse
Эпоха	Début 19ème siècle

Prix	CHF 680,00 TTC