| | |
|---|---|
| Produit | Livre "Les Châteaux vaudois" |
| Référence | 33723 |

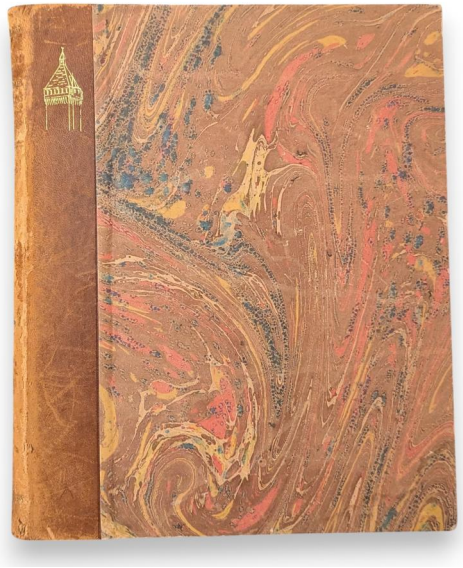

Livre "Les Châteaux vaudois. Illustré de 270 photographies de S. A. Schnegg. Préface de Aloïs de Meuron"
Chez Spes, Lausanne, 1929
Origine : Suisse

Epoque : 20ème siècle

Matériaux : Papier

Dimensions :  Ht 24 x 20 x 2 cm

## Caractéristiques

| | |
|---|---|
| **Ашәагаақәа** | Ht 24 x 20 x 2 cm |
| **Материалы** | Papier |
| **Источник** | Suisse |
| **Эпоха** | 20ème siècle |

| | |
|---|---|
| Prix | CHF 25,00 TTC |