Produit	Tour de pendulier en fer
Référence	2690A

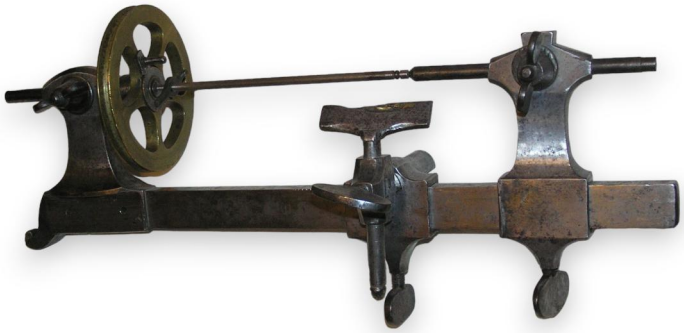

Tour de pendulier en fer

Origine : Suisse

Epoque : 19ème siècle

Matériaux : Fer

Dimensions : Ht 18 x 40 x 14 cm

Caractéristiques

Ашәагаақәа	Ht 18 x 40 x 14 cm
Материалы	Fer
Источник	Suisse
Эпоха	19ème siècle

Prix	CHF 390,00 TTC