Produit	Aquarelle "Mére et enfant"
Référence	4285A

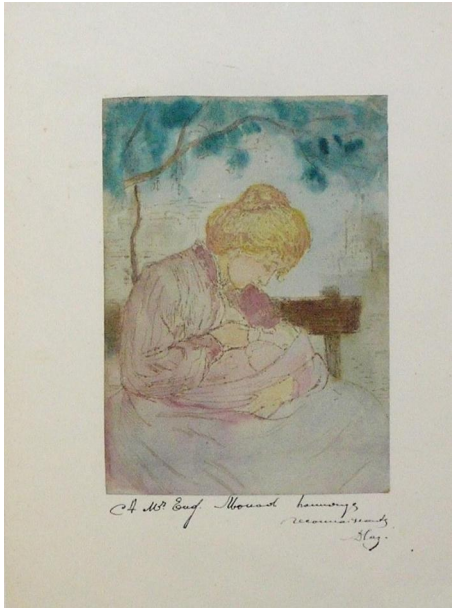

Aquarelle "Mére et enfant"

Epoque : 20ème siècle

Dimensions : Ht 34.5 x 28.5 cm

Caractéristiques

Ашәагаақәа	Ht 34.5 x 28.5 cm
Материалы	Papier
Источник	Suisse
Эпоха	20ème siècle

Prix	CHF 125,00 TTC